

DET 04: Vodorovný řez; m 1:10

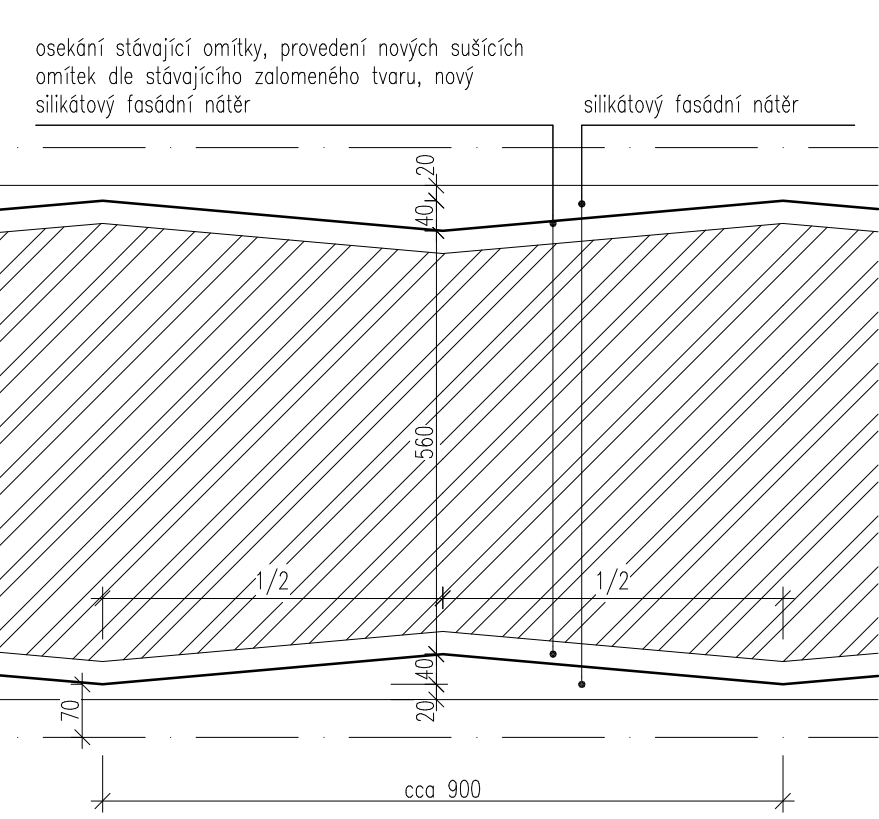

DET 05: Svislý řez; m 1:10

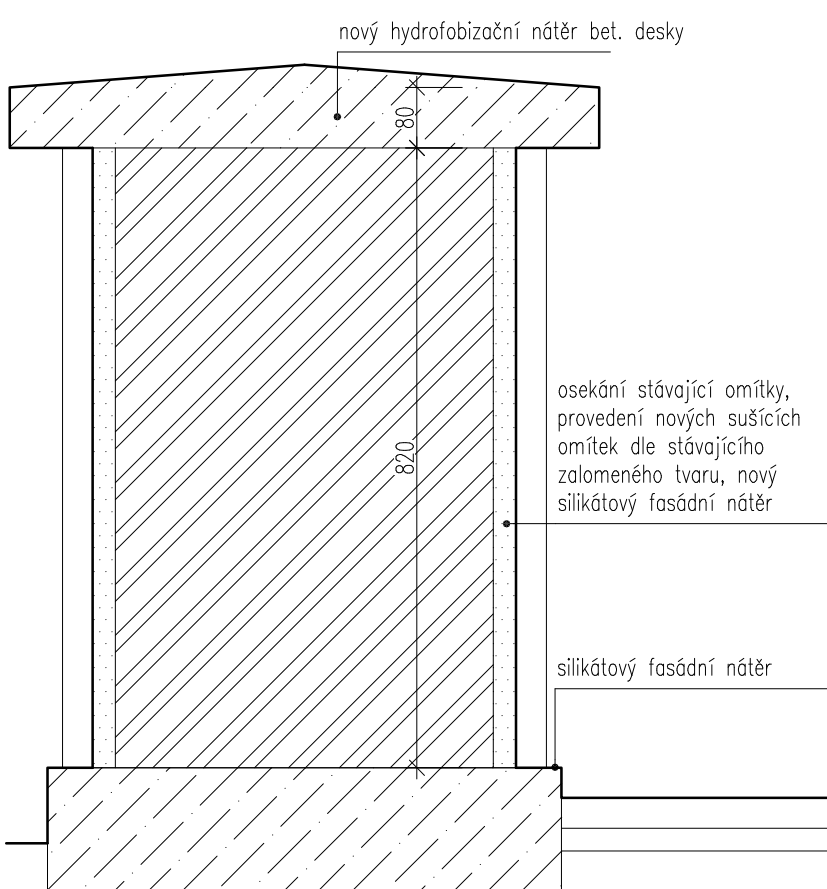

DET 06: Pohled; m 1:10

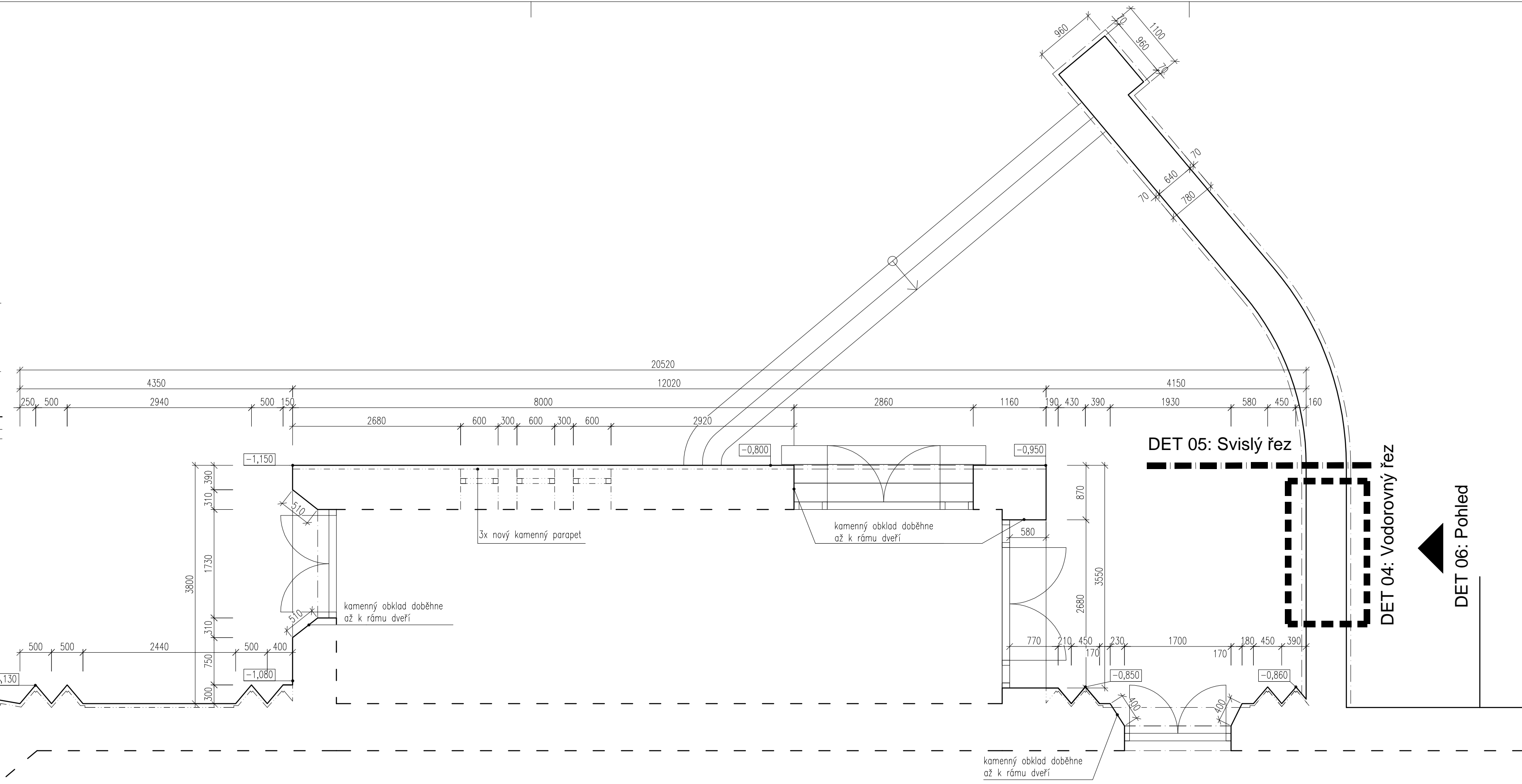
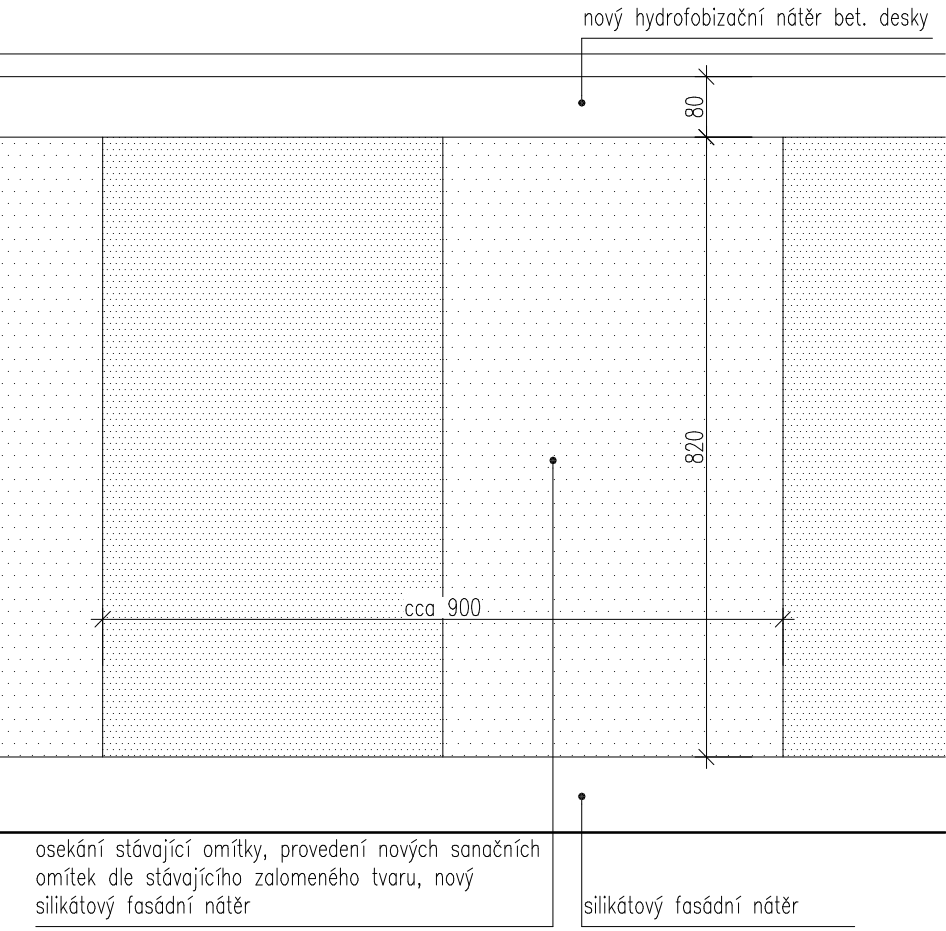

DET 01: Vodorovný řez - stávající stav; m 1:10

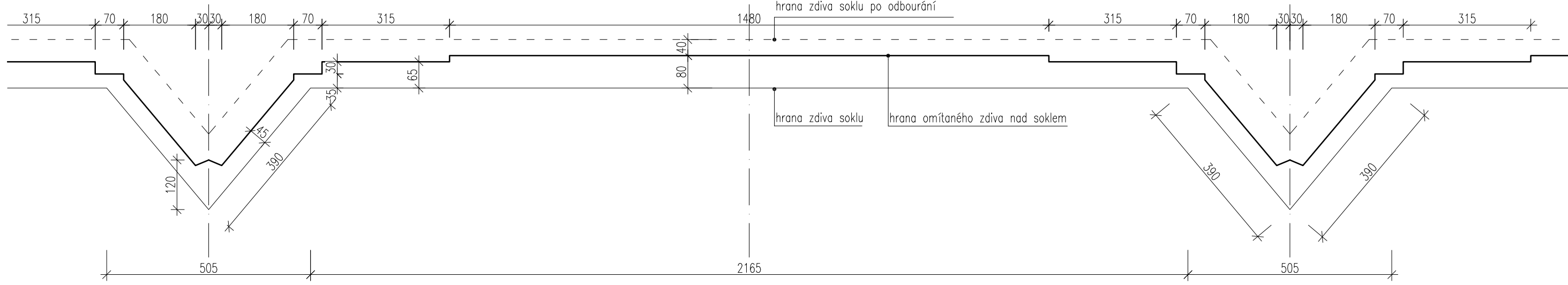

DET 01: Vodorovný řez - návrh; m 1:10

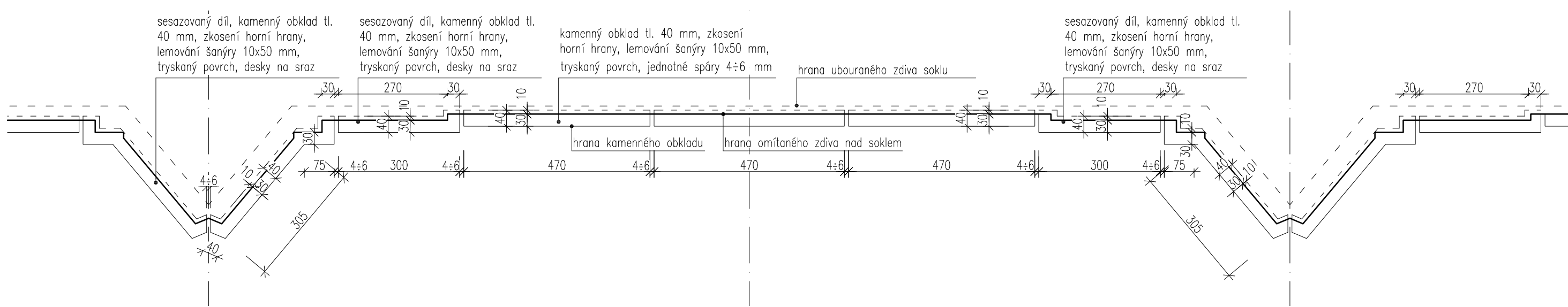

DET 03: Pohled - návrh; m 1:5

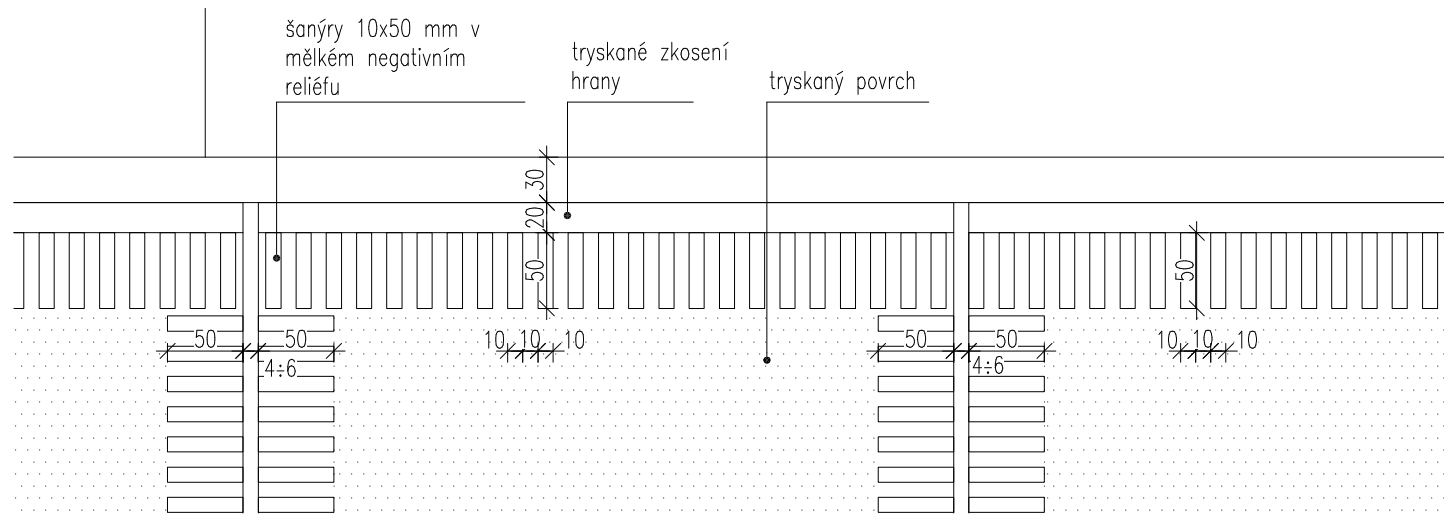

Příklady kotev pro kamenný obklad



DET 02: Svislý řez - stávající stav; m 1:10

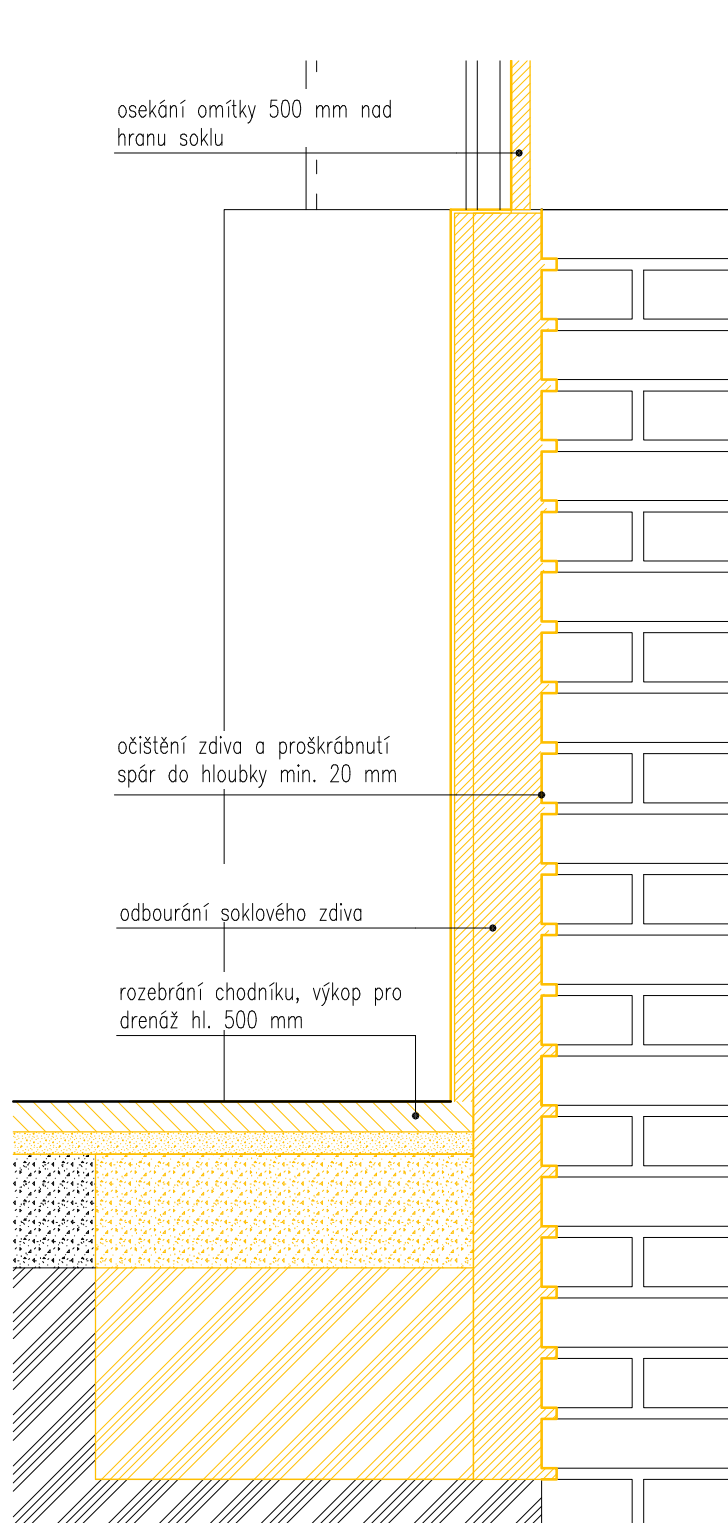

DET 02: Svislý řez - návrh; m 1:10

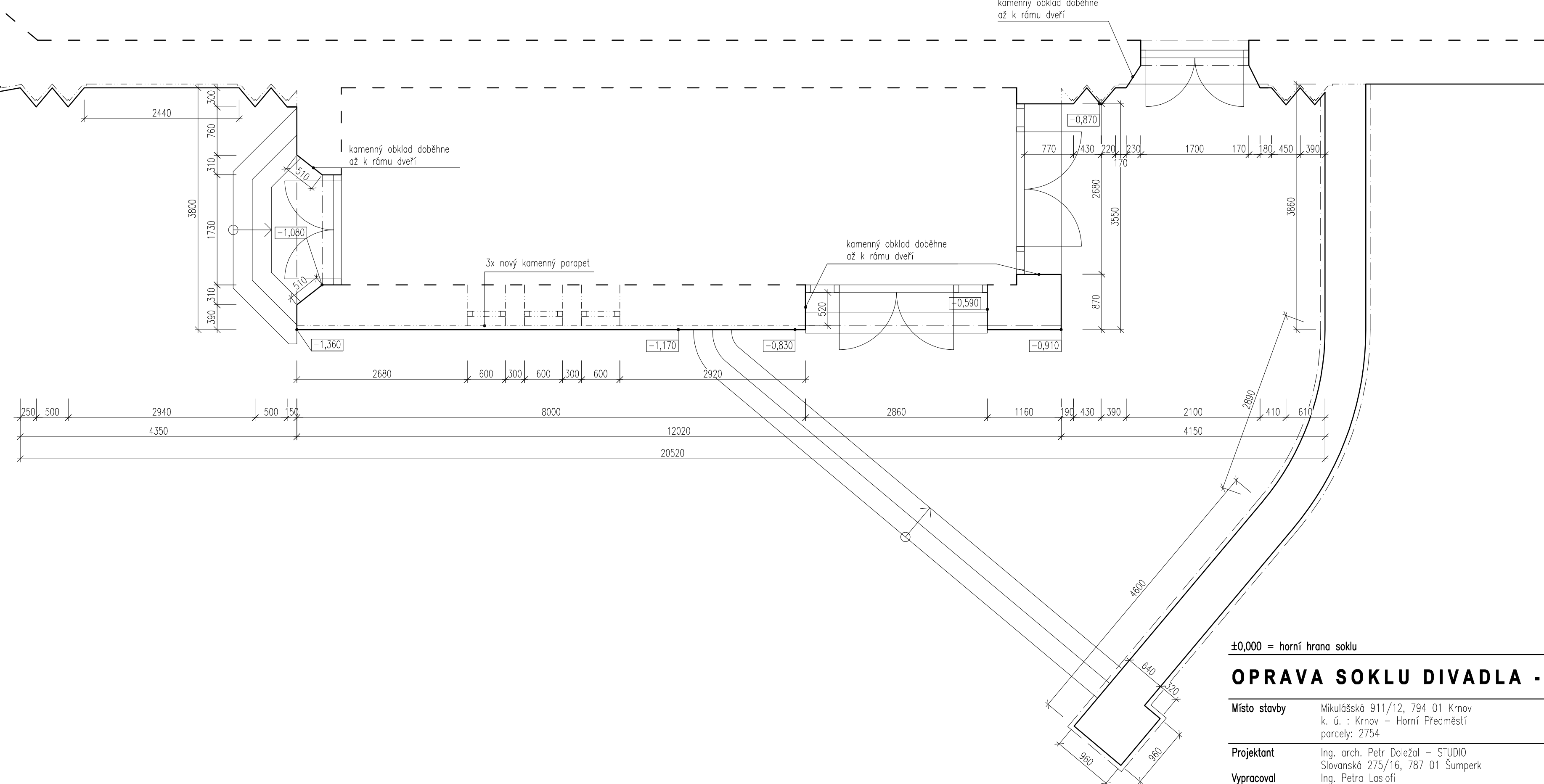
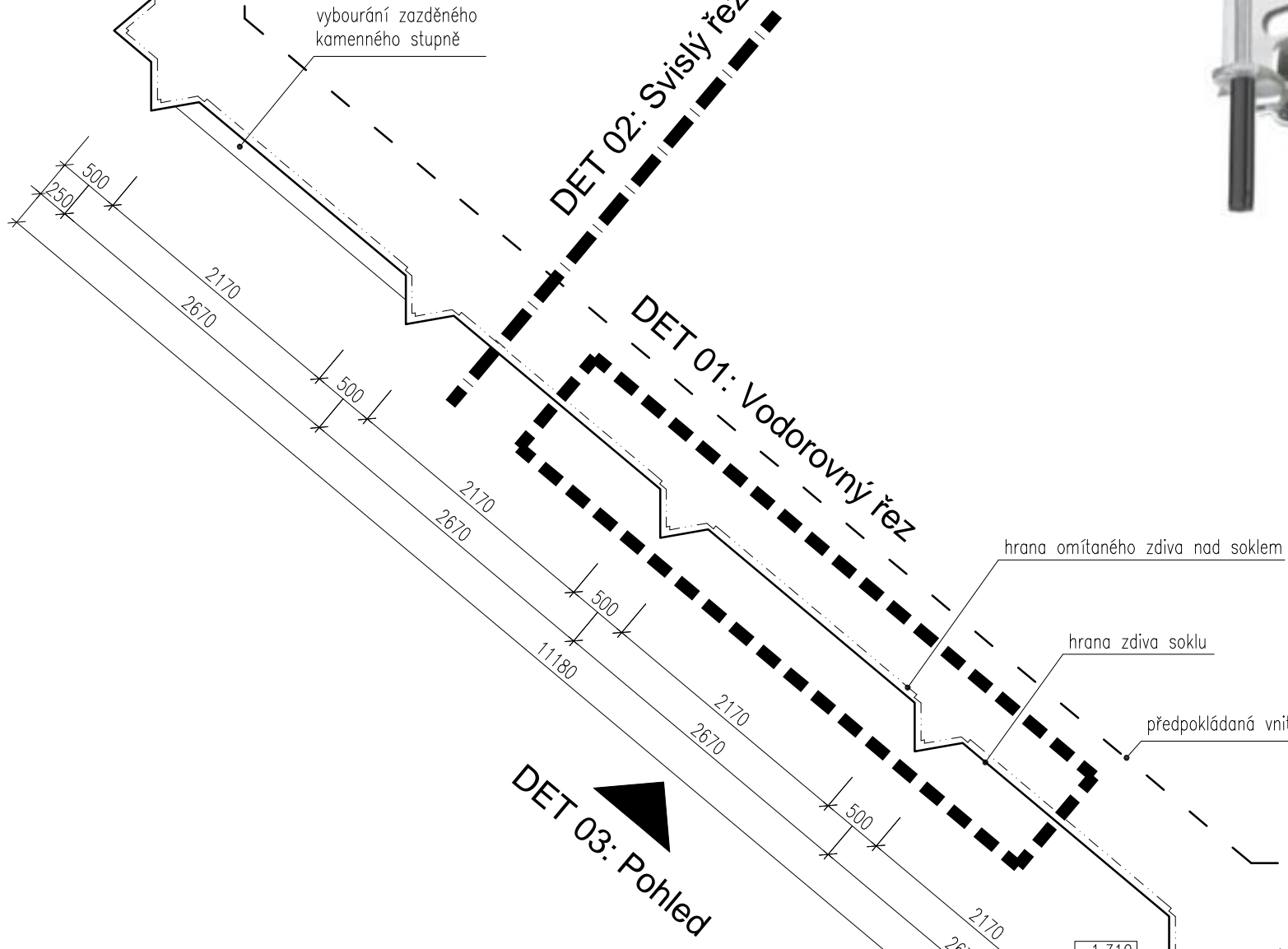
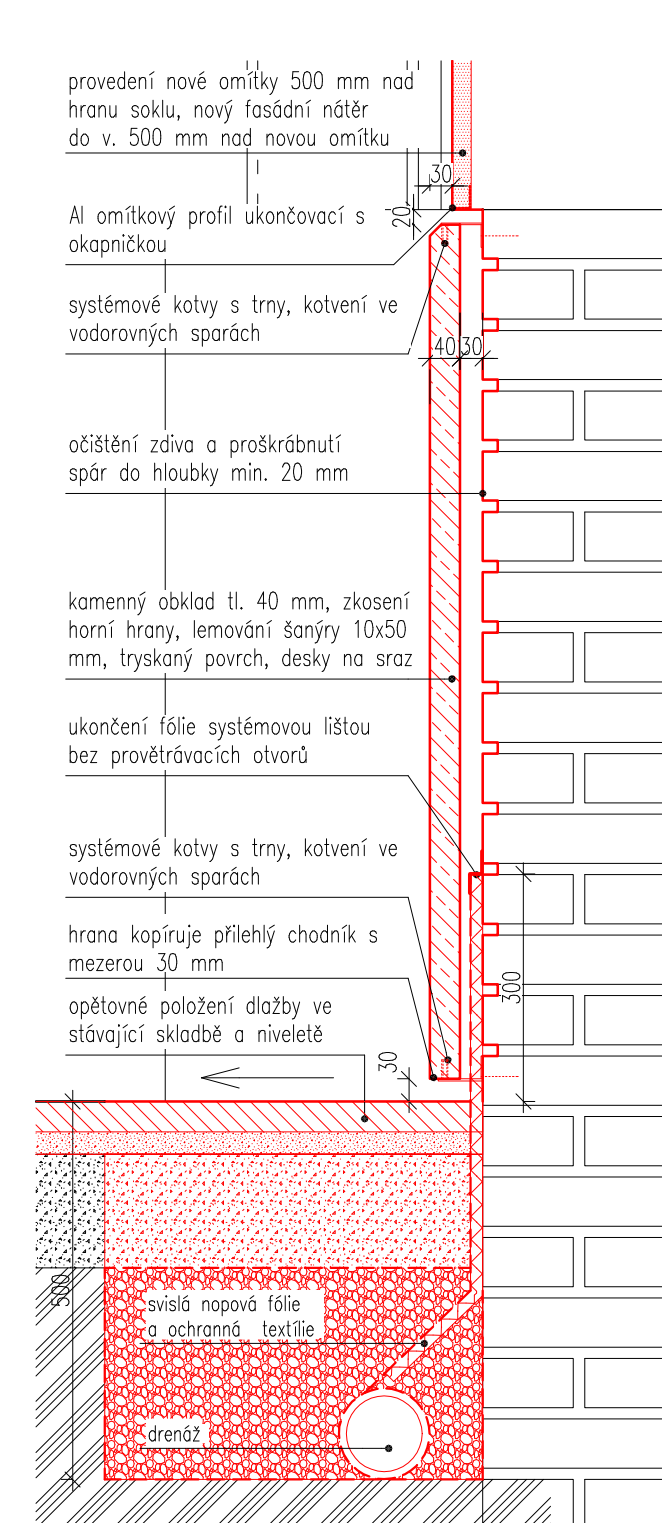

40,000 = horní hrana soklu			
OPRAVA SOKLU DIVADLA - BUDOVA Č.P. 911, KRNOV			
Místo stavby	Městská 911/12, 794 01 Krnov k. ú. : Krnov - Horní Předměstí parcely: 2754	Stupeň	PO PRO VÝBĚR ZHOTOVITELE
Projektant	Ing. arch. Petr Doležal - STUDIO Slovanská 275/16, 787 01 Šumperk	Datum	03/2019
Vypracoval	Ing. Petra Lodišá	Stavebník	Město Krnov Horní náměstí 96/1, Pod Bezučovým vrchem, 794 01 Krnov
Část	D.1.1 ARCHITEKTONICKO - STAVEBNÍ ŘEŠENÍ		
Název výkresu	VODOROVNÝ ŘEZ SOKLEM	Měřítko	Číslo výkresu
		1:50	D.1.1 - 02